Структура и система управления МАДОУ № 38 п. Кубанский муниципального образования Новопокровский район.

Управление МАДОУ № 38 осуществляется в соответствии с законодательством Российской Федерации и Уставом Учреждения. Учредителем и собственником имущества Учреждения является Управление образованием администрации муниципального образования Новопокровский район.

Функции и полномочия учредителя осуществляет Администрация муниципального образования Новопокровский район.

Управление осуществляется на основе сочетания принципов единоначалия и коллегиальности. Единоличным исполнительным органом ДОУ является заведующий, который осуществляет текущее руководство деятельности ДОУ.

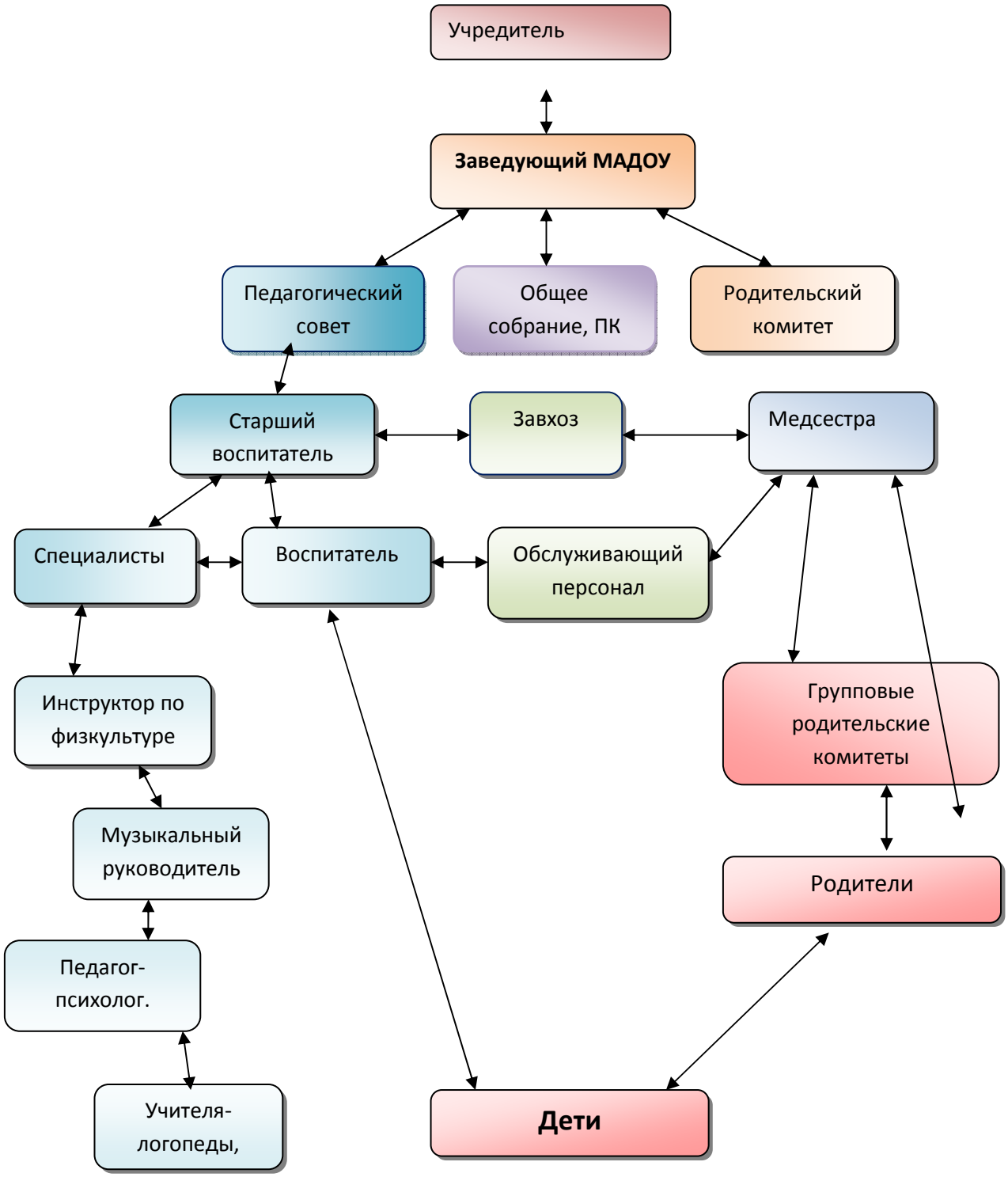

Коллегиальные органы управления ДОУ:
- Педагогический совет;
- Профсоюзный комитет;
- Общее собрание трудового коллектива;
- Общее родительское собрание, родительский комитет.

Структура, порядок формирования, срок полномочий и компетенция органов управления ДОУ, порядок принятия ими решения устанавливается уставом ДОУ в соответствии с законодательством Российской Федерации.

ДОУ самостоятельно в формировании своей структуры. Имеет в своей структуре различные структурные подразделения, обеспечивающие осуществление образовательной деятельности с учетом уровня, вида и реализуемой образовательной программы, формы обучения и режима пребывания воспитанников.

Управляющая система состоит из двух структур:

1 структура – коллегиальное управление:
- Педагогический совет;
- Профсоюзный комитет;
- Общее собрание трудового коллектива;
- Общее родительское собрание, родительский комитет.

2 структура – административное управление, которое имеет линейную структуру:

1 уровень управления – заведующий ДОУ.

2 уровень управления – старший воспитатель, медсестра, завхоз.

Объект их управления – часть коллектива согласно функциональным обязанностям (педагогический персонал, учебно-вспомогательный персонал, обслуживающий персонал).

3 уровень управления - осуществляется воспитателями, специалистами, обслуживающим персоналом.

Объект управления – дети и родители (законные представители)

Созданная структура управления не является чем-то неподвижным, она меняется в связи с развитием дошкольного образовательного учреждения и может предопределять изменения в этом развитии.

Таким образом, в ДОУ реализуется возможность участия в управлении детским садом всех участников образовательного процесса. Заведующий детским садом занимает место координатора стратегических направлений. В детском саду функционирует Первичная профсоюзная организация.